



2020-21年度RI会長

ホルガー・クナーク

第2640地区ガバナー：藤井 秀香

田辺東ロータリークラブ

創立：昭和49年5月15日

会長：本田 耕二

幹事：竹中 悟



ロータリーは機会の扉を開く

例会場/事務所：田辺市下屋敷町81-10

きのくに信用金庫田辺支店3F

Tel 0739-24-6427 Fax 0739-34-5008

http://tanabe-east-rc.com/

E-mail info@tanabe-east-rc.com

例会：毎週水曜日 12:30～

ビジターフィー ¥2,000

○会長報告

会長 本田 耕二



■本日のお客様は、南紀みらい株式会社 専務取締役 尾崎 弘和（おぎき ひろかず）様です。田辺駅前にオープンした「tanabe en+」についてお話いただきます。後ほど宜しくお願い致します。

■本日から例会場入り口に自動体温計を設置しています。上原会員にご紹介頂いた装置です。各自で測って、健康に例会出席のご協力お願い致します。

■本日の例会終了後、定例理事会を開催致します。理事・役員さんは、ご出席宜しくお願い致します。

■本日のお弁当は「御厨きょう屋」さんです。ご賞味下さい。

○幹事報告

幹事 竹中 悟
代理 谷本 司



■例会日時変更

◎田辺RC

11月12日(木) → 11月13日(金) 12:30～
(ガバナー公式訪問)

◎高野山RC

10月16日(金) → 10月16日(金)
「100年の森林と記念植樹地除草・清掃作業」
10月23日(金) → 10月24日(土)
「世界ポリオデー」(伽藍金堂にてポリオ根絶
・新型コロナ終息祈願例会)

◎有田南RC

11月3日(火) → 休会

■回覧

◎週報「田辺はまゆうRC」

◎「ハイライトよねやま247号」

◎公益財団法人 米山梅吉記念館より
「賛助会ご入会のお願い」「館報 2020年秋号」
「超我の人 米山梅吉の足音」

◎和歌山県福祉保健部 衛生環境課より
「令和2年度 麻薬・覚醒剤乱用防止運動街頭啓発の
実施について(依頼)」

○出席報告

会員数 41名 義務免除 5名 本日の欠席者 9名
本日出席率 75.00%

○本日の唱歌

故郷 唱歌委員 佐田 一三君



○ゲスト、ビジター

南紀みらい株式会社 専務取締役 尾崎弘和様



○委員会報告

◎50周年実行委員会を例会後に開催いたします。

担当の方々はお残りください。

◎50周年実行委員会

○山本亘

橋本隆 竹村英一 谷中順次郎 坂本正人
武田静也 中嶋伸和 本田耕二 佐田一三

◎50周年記念誌委員会

○上原俊宏

丸山健 西谷貞彦



○にこにこ報告

(敬称略)

◇南紀みらい株式会社 専務取締役 尾崎弘和様

ようこそお越しくださいました。

愛須勝章、上原俊宏、岡本博、後藤信博、
坂本正人、佐田一三、武田静也、谷中順次郎、
竹村英一、玉置佳範、龍見小夜子、野村憲司、
本田耕二、丸山博之、山本亘、吉田和枝、片井貢

◇中嶋伸和 いとこが来ました。

◇丸山健 尾崎さんの すごく楽しくてすべらない話
楽しみにしております!!

◇谷本司 今、橋本さんが会社のエアコン交換してく
れています。例会休ませてすみません。

◇森本修至 例会のお花いただきます。

<本人誕生日>

◇畔田実 なぜえ、わいが払うんな

○本日のプログラム

南紀みらい株式会社
専務取締役
尾崎 弘和 様



南紀みらいのまちづくりへの取り組み

南紀みらい(株)は、昭和61年に田辺市及び周辺町村と
民間の出資で設立された第三セクターの「(株)紀南ふる
さと開発センター」と、平成20年の田辺市中心市街地活
性化基本計画の際に設立された「まちづくり田辺(株)」
が合併し、平成21年に誕生したまちづくり会社です。

主な事業は、弁慶市の開催、地域の産品プロモーショ
ン、銀座商店街の商業施設「ぼぼら銀座」や一棟貸しの
宿泊施設「紺屋町家」の運営、空き家空き店舗の活用を
目指したサブリース事業、そして今年8月に駅前商店街に
オープンした「tanabe en+」の運営を担っています。他
には、昨年終了した扇ヶ浜イルカふれあい事業や、この
夏は開店できませんでしたが扇ヶ浜海水浴場の海の家の
運営なども行っております。昨年秋には、初の試みと
してキャンプイベント「SHIOGORIキャンプ」を開催いた
しました。今年も10月17・18日と行うことになっていま
す。



時を知り、
また時を紡ぐ

紺屋町家
Koyaneya Ryokan

Authentic Miyako
Traditional Experience

紺屋町家 Koyaneya Ryokan
〒930-0947 東条市東条法道町南町7-1
TEL 0774-22-1100 FAX 0774-22-1101
www.koyaneya-ryokan.com

〒930-0947 Wakayama Prefecture, Tanabe City, Higashimachi 7-1
Room No. 101-102 Tel. 0774-22-1100 Fax 0774-22-1101
www.koyaneya-ryokan.com

〒930-0947 Wakayama Prefecture, Tanabe City, Higashimachi 7-1
Room No. 101-102 Tel. 0774-22-1100 Fax 0774-22-1101
www.koyaneya-ryokan.com



四つのテスト：1. 真実かどうか2. みんなに公平か3. 好意と友情を深めるか4. みんなのためになるかどうか

これらの事業のうち、現在最も注力しているのが、8月10日に完成した紀伊田辺駅前の活性化施設「tanabe en+」の活用です。

本施設は田辺市が施設を建設、弊社が指定管理制度で運営を受託しています。

1階が、商品プロモーションのためのカフェとショップで、地域産品の販売とカフェでは、地元ロースターのコーヒーやオレンジジュース、軽食でおむすびメニューをご用意しています。

2階には、机を置いて20人ほどが座れるワークスペース、8人で利用できるミーティングルームがあり、wifi環境やプリンタが整っており、個人利用の場合は、1時間400円（田辺市民の場合半額）で事務作業などを行うことができます。また部屋貸しにも対応しており、弊社が主催する各種セミナーのほか、事業所様の研修や展示、趣味の講座、あるいはミーティングルームでオンライン会議などにもご利用いただいています。

今はとにかく地域のいろんな方にご利用いただいて、そこから新たな出会い、縁をむすぶ交流拠点にしていきたいと考えています。どうぞよろしくお祈りします。

<https://tanabe-enplus.jp/>



〒646-0031 和歌山県田辺市湊41-1

CONCEPT

豊かな自然に育まれた産品や、市内あちこちで起こる新たなチャレンジ、ローカルに根差す朗らかな人びと。tanabe en+は地域の魅力的なヒト・モノ・コトをゆるやかに混ぜ合わせ、そこに暮らす人々にも、訪れた人々にも、新たな発見や出会いのご縁を結ぶ交流拠点です。

働くことと遊ぶことが隣り合わせの空間で、いろんなアイデアが触発され、ここで生まれたものがそのままカフェやショップで楽しめる。そういった循環型の新たな地域プロモーションに取り組んでいます。

お問い合わせ・ご予約

運営会社：南紀みらい株式会社
 〒646-0031 和歌山県田辺市湊41-1 2F
 TEL:0739-33-9761 FAX:0739-33-9762
 E-mail : info@tanabe-enplus.jp
 HP : <https://tanabe-enplus.jp>
 営業時間：10:00～19:00(年中無休)

遊ぶ・楽しむ

LOCAL PROMOTIONAL CAFE & SHOP

OPEN 10:00-19:00 (CAFE L.O. 18:30)
 TEL 0739-33-9761

1 CAFE

カフェ

食を通じて、田辺を知る、楽しむことができるカフェスペース。季節やショップの企画に合わせて、様々なメニューをご用意します。豊かな自然に育まれた、豊かな食材たちを、その背景にある文化とともに、美味しくお届けします。



2 SHOP

ショップ

まるで雑誌の特集のように、様々な切り口で地域の魅力的な商品を発掘・発信していくアンテナショップ。季節や企画ごとにセレクトされた商品が並びます。地域の中の人、外の人、新たな驚きや発見に出会える商品を多数取り揃えています。

3 MARCHE SPACE

マルシェスペース

JR紀伊田辺駅、駅前商店街に面した、tanabe en+の地下スペースを使って、マルシェを開催することができます。紀州材で作られたtanabe en+オリジナル棚台を使って、小さなおしゃれなお店を開きませんか？ ※ご利用開始日の1週間前までにお申し込みが必要です。詳細はお問い合わせください。

●利用料金/1日 2,000円



6 WORK SPACE

OPEN 10:00-19:00

人と人の縁をつなぐ場所、ワークスペース。様々なイベントが開催されるイベントスペースと、いろんな人が場所を共有しながら働くワークスペースの二つの顔を持っています。ワークスペースを貸し切って自分でイベントを開催することも可能です！ ※飲食持ち込み可能

コワーキングスペースとして
木の恵み溢れる空間でじっくり仕事に取り組みながら、様々な交流や情報交換も行っていたいただけるスペースです。

利用料金	
●1時間	400円
●3時間	800円
●1日	1,200円
●1月	10,000円

田辺市長および田辺市内に事業所がある方は利用料金が半額となります。



机+椅子レイアウト時 20席程度
 椅子のみレイアウト時 40席程度

レンタルスペースとして
ワークスペースを貸し切って様々なイベントやセミナーを開催できます。

利用料金	
●3時間	2,000円
●5時間	3,000円
●1日	5,000円
●夜間(19:00～21:00)	3,000円

7 MEETING ROOM

ミーティングルーム

打ち合わせや会議の場、少人数のワークショップ、セミナーなどのイベントスペースとしてもご利用いただけます。 ※最大8席

利用料金	
●1時間	500円
●3時間	1,200円
●1日	3,000円
●夜間(19:00～21:00)	1,500円



利用可能設備



8 CHALLENGE KITCHEN

チャレンジキッチン

地域の食材を使った新メニューの開発や、このまちでお店を出すなど、新たな挑戦をしようとしている人々を応援するチャレンジキッチン。商品の試作や製造の場として、ポップアップショップとして、併設するカフェスペースと併せて利用が可能です。 ※ご利用開始日の30日前までにお申し込みが必要です。詳細はお問い合わせください。

利用料金	
●貸切プラン	4,000円
tanabe en+のカフェ営業を中止してキッチンとカフェをまるっとレンタル。	
●シェアプラン	2,000円
tanabe en+のカフェ営業と並行しながらキッチンとカフェの一部をレンタル。	

働く・使う



四つのテスト：1. 真実かどうか2. みんなに公平か3. 好意と友情を深めるか4. みんなのためになるかどうか

田辺市市街地活性化施設 tanabe en+ 概要

- 【1】建物概要 木造・鉄骨造 2階建 延床面積304㎡ (1階：164㎡、2階：140㎡)
- 【2】敷地面積 370㎡
- 【3】建築工事費 1億8,350万円
- 【4】整備工事 令和元年7月着工、令和2年8月10日供用開始
- 【5】設置目的

街なかの賑わいの拠点として商店街の消費活性化や観光客へのおもてなし、街なか情報発信や起業・創業支援など、来訪者と市民の多様な交流機会の創出を行い、地域経済の活性化に繋げる。

市街地活性化施設（外観）



屋外オープンスペース



1階 地域産品PRスペース



2階 会議室

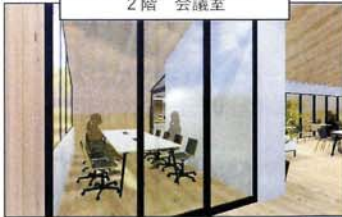

2階 ワークスペース



市街地活性化施設管理運営事業

- 【1】地域産品プロモーション業務<施設1階>
地域産品の魅力を発信するためのプロモーションショップとプロモーションカフェの運営
- 【2】消費税免税一括カウンター業務<施設1階>
- 【3】起業・創業支援業務<施設2階>
起業・創業支援の拠点としてのワークスペースの運営、起業・創業に関するセミナーや交流イベントの実施
屋外オープンスペースを活用した各種マルシェや展示会等の開催支援及び自主開催
- 【4】テレワーク・ワーケーションの推進<施設2階>
インターネット環境の充実を図り、多様な働き方（テレワーク等）の支援
- 【5】市街地活性化施設の管理業務<施設全体>
施設の会議室や附属設備の利用許可、施設の維持管理

1

種別	区分	利用料金(税込み)	備考
1階屋外オープンスペース (1区画につき)	1日	2,000円	開館時間内
2階会議室	1時間につき	500円	
	3時間につき	1,200円	
	1日	3,000円	開館時間内
	夜間	1,500円	午後7時から午後9時まで
2階ワークスペース (全面利用)	3時間につき	2,000円	
	5時間につき	3,000円	
	1日	5,000円	開館時間内
	夜間	3,000円	午後7時から午後9時まで
2階ワークスペース (1人1席利用)	1時間につき	400円	
	3時間につき	800円	
	1日	1,200円	開館時間内
	1月	10,000円	開館時間内

〇今日のお弁当

本日は御厨きょう屋さんの
いつも美味しい
お弁当です。



〇次回プログラム

- 10月21日(水)
公式直前訪問 ガバナー補佐 菅根 清 様
- 10月28日(水)
公式訪問 (DVD) ガバナー 藤井 秀香 様
ガバナー補佐 菅根 清 様
- 11月4日(水) 休会
(祝日のある週は休会することが出来る)
- 11月11日(水)
(株)南紀白浜エアポート
代表取締役 岡田信一郎 様